

ICÁRION
GRANDES VIAJES ANIMADOS

EGIPTO:
El Secreto de Isis

Semana Santa 2027

Del 22 al 29 de marzo

Diseñado bajo la Máquina del Tiempo de Grandes Viajes Animados: magia + método + contenido + emoción, activada para la participación de cada miembro de la familia.

INTRODUCCIÓN

¿Preparados para la aventura?

Cuenta la historia que, hace muchísimo tiempo, los antiguos egipcios miraban al cielo y veían a Nut, la diosa que cada noche lo cubría con su inmenso manto de estrellas.



Nuestra compañera de viaje también se llama **Nut**. Sus padres, grandes apasionados de la historia y del Antiguo Egipto, eligieron para ella el nombre de la diosa del cielo.

Quizá por eso Nut creció con una enorme curiosidad por conocer el mundo, descubrir lugares nuevos y escuchar las historias que esconden. Pero esta vez tiene ante sí un reto muy especial: descubrir el secreto de Isis, un antiguo misterio que solo podremos comprender recorriendo Egipto.

De Lúxor a El Cairo, entre templos milenarios, tumbas escondidas y grandes monumentos, cada etapa de nuestra expedición nos acercará un poco más a ese secreto.

Tendremos que observar, preguntar, descubrir y aprender a mirar Egipto con ojos de auténticos exploradores. El Nilo marcará nuestro camino y Nut será nuestra compañera en esta gran aventura. Juntos recorreremos lugares increíbles, conoceremos historias de dioses y faraones y reuniremos todo lo aprendido para intentar comprender el secreto de Isis.

La aventura está por comenzar, el misterio por descubrir… y Nut necesita nuestra ayuda. ¿Conseguiremos desvelar el secreto de Isis antes de que termine nuestro viaje?

Los 6 pilares de nuestra expedición:

🔍 Descubrir · ♻️ Valorar · 😄 Disfrutar · ❤️ Respetar · 🌎 Conciencia · ✨ Imaginación




ITINERARIO
EGIPTO
El secreto de Isis
ICÁRION
GRANDES VIAJES ANIMADOS
MADRID
Vuelo directo
a Luxor
DÍA 1 y 2
LÚXOR
Templos de Karnak,
Luxor y Valle de los Reyes
DÍA 3
EDFÚ
Templo de Edfú
DÍA 3
KOM OMBO
Templo de Kom Ombo
DÍA 4 y 5
ASWAN
Templo de File
e Isla Elefantina
ABU SIMBEL
Templos de Abu Simbel
Vuelo
a El Cairo
DÍA 6 y 7
EL CAIRO
Pirámides de Giza
y Esfinge
Vuelo de regreso
a Madrid
DÍA 8
MADRID
EGIPTO
N
O
E
S

MISIONES SOSTENIBLES

Egipto & sus tesoros

La naturaleza siempre ha sido un auténtico tesoro en Egipto. Durante miles de años, el Nilo, el sol y el desierto han marcadola forma de vivir de sus habitantes. A lo largo de nuestro viaje, Nut nos enseñará que cuidar el agua, respetar el entorno y viajar dejando la menor huella posible también forman parte de nuestra aventura.

Guardianes del Nilo

En Egipto, cada gota es un tesoro. Nut nos reta a ahorrar agua con pequeños gestos durante el viaje. ¿Cuántas gotas conseguiremos salvar entre todos antes de llegar a El Cairo?

¡Todo se transforma!

Los egipcios aprendieron a transformar los recursos de la naturaleza en objetos para su día a día. Nut nos reta a encontrar tres materiales naturales: piedra, barro, algodón, palmera... y descubrir cómo los aprovechaban. ¡Ojos de explorador!.

Arqueólogos del futuro

Los objetos que dejaron los antiguos egipcios nos permiten conocer cómo vivían miles de años después.
Imagina qué encontraría un arqueólogo de nuestra expedición dentro de 3.000 años.
¿Una botella de plástico o algo reutilizable?
¡Nuestro legado también cuenta!

RUMBO A LÚXOR

أهلاً وسهلاً ¡Ahlan wa sahlan- ¡Hola!

La expedición comienza mucho antes de pisar Egipto. Nuestro punto de partida es Madrid, donde las maletas, los primeros encuentros y la ilusión por lo que está por venir marcan el inicio de esta gran aventura.

Nut, lleno de energía y entusiasmo, nos espera antes de embarcar. Está deseando comenzar el viaje y encontrarse con todas las familias que compartirán esta aventura. Nuestra primera misión es sencilla: arrancar con ilusión, buen humor y muchas ganas de descubrir Egipto juntos. Es momento de conocernos, dejar atrás la rutina y prepararnos para lo que está por venir. Nos acomodamos en el avión rumbo a Lúxor mientras la emoción crece con cada kilómetro que nos acerca a Egipto… y al misterioso secreto de Isis.

El vuelo

Despegamos desde Madrid rumbo a Lúxor, una de las ciudades más fascinantes de Egipto y puerta de entrada a un mundo de faraones, templos y antiguas leyendas.

“Todo gran viaje comienza con una historia por descubrir.” Y la nuestra está a punto de comenzar.

Nos esperan unas horas de vuelo entre conversaciones, juegos y descansos, mientras crece la emoción de saber que cada vez estamos más cerca del Nilo, los faraones y los grandes tesoros del Antiguo Egipto.

¿Sabías que…?

Horus, uno de los dioses más importantes del Antiguo Egipto, era representado como un halcón o como un hombre con cabeza de halcón. Era un dios relacionado con el cielo, y sus ojos se asociaban con el Sol y la Luna.



¡Así que hoy nosotros también podemos sentirnos como Horus, volando sobre las nubes rumbo a Egipto!



RUMBO AL NILO

¡Todos a bordo!

Tras aterrizar y preparar nuestros visados, ponemos rumbo al barco que será nuestro hogar mientras navegamos por el mítico Nilo.

Nos acomodamos en los camarotes y disfrutamos de una cena ligera para reponer fuerzas. Esta será la primera noche que dormidos a bordo.

El Nilo

El Nilo es uno de los ríos más largos del mundo y cruza Egipto de sur a norte.

Hace miles de años, cuando sus aguas subían, dejaban la tierra perfecta para plantar y cultivar alimentos en pleno desierto. Los antiguos egipcios navegaban por él para viajar, pescar, comerciar y transportar grandes bloques de piedra.
También fabricaban algunas embarcaciones uniendo tallos de la planta del papiro.

El Nilo era tan importante que a su alrededor crecieron ciudades, templos y campos de cultivo. Y una curiosidad: aunque parezca extraño, el Nilo fluye hacia el norte, hasta llegar al mar Mediterráneo.
Durante nuestro viaje, ¡nosotros también navegaremos por sus aguas como hicieron los egipcios hace miles de años!
Por eso se dice que, sin el Nilo, la historia del Antiguo Egipto habría sido muy diferente.

🚢 **Alojamiento**

Barco M.S Blue Shadow 5* Sup. , botado en el año 2015





TRAVESÍA 1_LÚXOR- EDFÚ

DÍA 2

¡Los primeros secretos!

Desayunamos a bordo y comenzamos nuestra aventura junto a Nut explorando el misterioso **Valle de los Reyes**, entre tumbas, pasadizos y antiguos jeroglíficos. Después nos espera Karnak, un gigantesco complejo de templos construido y ampliado por los faraones durante más de mil años. Regresamos al barco para almorzar y ponemos rumbo a Edfú, disfrutando del paisaje mientras navegamos por el Nilo. Pistas, juegos y el paso por la esclusa de Esna completan el día antes de cenar y pasar la noche a bordo.

¿Sabías que...?



Papiro admira a **Howard Carter**, el arqueólogo que descubrió la tumba de **Tutankamón** hace más de 100 años. Visitaremos la casa donde vivió Carter y conoceremos la historia de su gran descubrimiento. También nos convertiremos en exploradores y aprenderemos a observar cada detalle. ¡Quién sabe qué descubrimientos nos esperan entre las tumbas del Valle de los Reyes!



Templo de Hatshepsut

Construido entre enormes acantilados para una de las pocas mujeres que llegó a gobernar Egipto como faraón.

Templo Medinat Habu, en la orilla de Tebas

Un enorme templo lleno de relieves y jeroglíficos que todavía cuentan las hazañas de los faraones.

Colosos de Memnón

Dos gigantes de piedra de casi 18 metros que llevan más de 3.000 años vigilando el paisaje egipcio.

Templo de Lúxor

Al caer la tarde descubriremos el Templo de Lúxor, que se ilumina al anochecer y parece transportarnos directamente a la época de los faraones..

ESNA
LA ESCLUSA DEL NILO

ESNA
إسنا

La esclusa de Esna permite a los barcos salvar el desnivel del Nilo y continuar su viaje.

¿Cómo funciona una esclusa?

1. 
El barco entra en la esclusa y se cierran las puertas.

2. 
Se llena la esclusa con agua.

3. 
Cuando el nivel del agua es igual al del río de arriba, se abren las puertas.

4. 
El barco sale y continúa su viaje.

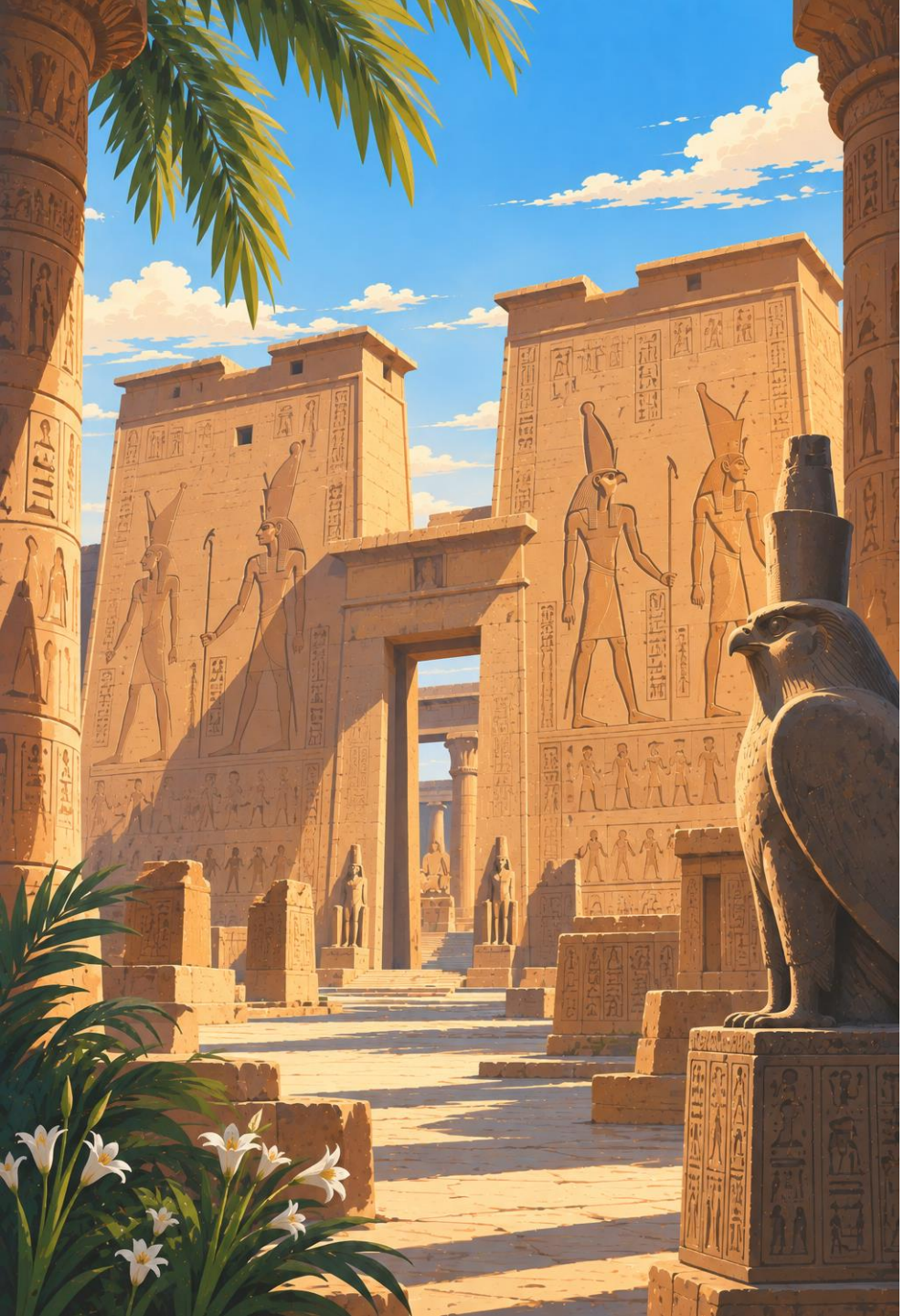

ICÁRION
GRANDES VIAJES ANIMADOS

TRAVESÍA 2_EDFÚ-KOM OMBO - ASWAN

DÍA 3

Entre dioses y galabeyas

Desayunamos y comenzamos el día de la forma más divertida: ¡en calesa rumbo al templo de Edfú! Entre enormes muros y antiguos jeroglíficos, Nut nos enseñará a observar cada detalle para descubrir las historias que guarda el templo de Edfú.

Regresamos al barco para almorzar mientras navegamos por el Nilo hasta Kom Ombo. Allí descubriremos un templo muy especial dedicado, entre otros, a Sobek, el poderoso dios cocodrilo.

Al caer la noche, sacamos nuestras galabeyas para celebrar una auténtica Noche Egipcia, con música y sabores locales. Y para terminar... ¡baile con Nut, risas y nuevas historias mientras seguimos navegando por el Nilo!



¿Sabías que...?

Sobek era el poderoso dios cocodrilo de los antiguos egipcios y estaba muy relacionado con el río Nilo.
Tenía cuerpo de hombre y cabeza de cocodrilo, uno de los animales más temidos de Egipto.

Los egipcios creían que Sobek podía protegerlos de los peligros del río y darles fuerza y valentía.
En algunos templos llegaron a cuidar cocodrilos de verdad como animales sagrados.
¡Y nosotros conoceremos a Sobek muy de cerca cuando visitemos su templo en Kom Ombo!



GALABEYAS :
Son túnicas largas, amplias y fresquitas típica de Egipto, perfecta para vestir cómodamente en un clima caluroso. Las hay de muchos colores y diseños y, durante nuestra Noche Egipcia, ¡nos vestiremos con ellas para meternos de lleno en la aventura!



ASWAN | DÍA 4

Fuerza egipcia

Desayunamos y nos reunimos con Nut, preparados para una jornada muy especial: hoy conoceremos uno de los lugares más importantes de nuestra aventura.

Navegamos hasta la isla de Agilkia para descubrir el templo de Filae y continuamos nuestra expedición por una antigua cantera de granito. Entre piedras gigantes y huellas del pasado, seguimos descubriendo historias sorprendentes que nos ayudan a comprender un poco mejor el antiguo Egipto.
Regresamos al barco para almorzar y nos despedimos del Nilo: nuestra aventura cambia de escenario y volamos rumbo a El Cairo. Llegamos al hotel para cenar y descansar... ¡Nut nos avisa de que mañana nos espera uno de los grandes iconos de Egipto!



El Obelisco inacabado

Un gigante de piedra que quedó dormido en la cantera hace más de 3.000 años. Los antiguos egipcios comenzaron a tallarlo directamente sobre la roca, pero una gran grieta hizo que nunca pudieran terminarlo. Si lo hubieran conseguido, habría medido unos 42 metros y pesado más de 1.000 toneladas.

¡Una oportunidad increíble para descubrir cómo trabajaban la piedra los constructores de los faraones!

Templo de File

Dedicado principalmente a Isis, diosa de la magia y la protección, sus muros están llenos de relieves, dioses y antiguos secretos. Y guarda una historia increíble: ¡el templo fue desmontado piedra a piedra y trasladado para evitar que quedara bajo el agua!



Para Nut, llegar hasta aquí tiene un significado especial... quizá Filae nos ayude a comprender algo más de la historia que nos ha traído hasta Egipto.

ASWAN- EL CAIRO

DÍA 5

¡A toda vela y rumbo a El Cairo!

Desayunamos y Nut nos invita a navegar en faluca, las tradicionales embarcaciones de vela del Nilo, rumbo a la isla Elefantina.

Cambiamos de ritmo y subimos a una lancha con música y bebidas para llegar hasta un colorido poblado nubio. Regresamos al barco para almorzar.
Por la tarde, tomamos un vuelo a El Cairo. Traslado a nuestro alojamiento y descanso.





EN LA ISLA ELEFANTINA:

Jardín Botánico de Lord Kitchener

Paseamos entre palmeras, árboles y plantas llegadas de diferentes lugares del mundo, rodeados de naturaleza.
¡Un rincón perfecto para descansar del desierto y descubrir el lado más verde de la Isla Elefantina!.



Mausoleo de Agha Khan

Su arquitectura de piedra clara destaca entre el azul del río y los tonos dorados del desierto. ¡Un lugar lleno de historia!

Alojamiento

Sheraton Cairo Hotel & Casino.5* Lujo

¿Sabías que...?

Los nubios son un pueblo con miles de años de historia que vive principalmente en el sur de Egipto y el norte de Sudán.

Sus poblados destacan por sus casas llenas de colores y dibujos, y por sus animadas calles y tiendas de artesanía. A demás, conservan su propia lengua, música, gastronomía y tradiciones, que han pasado de generación en generación.

¡Visitarlos es descubrir otra cultura dentro de Egipto, llena de color y hospitalidad!



EL CAIRO | DÍA 6

Un día entre gigantes

Hoy nos espera uno de esos días que parecen sacados de una película: ¡nos encontramos cara a cara con las Pirámides de Giza! Nut nos reta a observarlas con ojos de auténticos exploradores y descubrir qué pueden enseñarnos estas construcciones que llevan miles de años desafiando al tiempo. Y, quien se atreva, puede incluso aventurarse en el interior de una pirámide.

Muy cerca conocemos a la enigmática Esfinge, que lleva miles de años vigilando este increíble lugar, antes de almorzar en 9 Pyramids Lounge con unas vistas difíciles de olvidar. La aventura continúa en el Gran Museo Egipcio, donde encontramos auténticos tesoros del Antiguo Egipto.

Cuando llegue la noche, nos aventuramos entre las luces, aromas y pequeñas tiendas del bazar Khan el-Khalili. Cenamos en Saheb El Saada, compartiendo las mejores historias de un día que nos ha hecho sentir como auténticos exploradores de Egipto.



Es el museo más grande del mundo dedicado a una sola civilización: el Antiguo Egipto.
Nada más entrar nos recibe un auténtico gigante: una estatua de Ramsés II de más de 11 metros de altura. ¡Casi como un edificio de cuatro plantas!

Dentro también hay un Museo de los Niños, donde podemos aprender jugando, probar actividades interactivas e incluso convertirnos por un rato en arqueólogos.

Es tan grande que Nut nos propone un reto: observar cada detalle y descubrir qué puede enseñarnos este lugar para avanzar en nuestra aventura.





EL CAIRO

DÍA 7

Encajando la historia

Desayunamos y ponemos rumbo con Nut a Saqqara, donde nos espera un lugar capaz de transportarnos miles de años atrás. Ante nosotros descubrimos la Pirámide Escalonada de Zoser, todo un hito: ¡la primera gran construcción de piedra de la historia!

Caminamos entre templos, tumbas y paredes todavía llenas de color, donde descubrimos escenas que nos cuentan cómo era la vida en el Antiguo Egipto. Y de pronto, nuestra aventura continúa bajo nuestros pies: descendemos hasta el Serapeum, un misterioso laberinto excavado en la roca donde enormes sarcófagos de piedra nos esperan entre pasadizos subterráneos.

Aquí afinamos la mirada: símbolos, relieves y detalles nos hablan de la cultura y las creencias de los antiguos egipcios. Nut nos anima a observar con atención: todo lo que descubrimos puede ayudarnos a comprender mejor esta fascinante civilización. Después cambiamos de escenario y recorremos el Museo Nacional de la Civilización Egipcia. Tras el almuerzo, nos adentramos en el Cairo Islámico y descubrimos la espectacular Mezquita de Alabastro.

De regreso al hotel celebramos un momento muy especial: nuestro Congreso de Pequeños Egiptólogos. Compartimos nuestros descubrimientos y ponemos en común todo lo aprendido durante esta gran expedición. Nut está convencida de que ha llegado el momento de unir todo ese conocimiento: templos, dioses, faraones, símbolos, historias… ¿Estará entre todo lo vivido la clave para comprender por fin el secreto de Isis?





EL CAIRO- MADRID

DÍA 8

El último amanecer en El Cairo marca el final de nuestra gran expedición. Atrás quedan días navegando por el Nilo, templos, pirámides, pasadizos bajo tierra y un montón de historias que ya forman parte de nosotros. Y llega el momento de celebrarlo: ¡aventura cumplida!

Junto a Nut hemos descubierto que el secreto de Isis no estaba escondido en un único lugar. Lo hemos ido comprendiendo al observar, preguntar, compartir y aprender juntos. Cada templo, cada dios y cada historia nos ha ayudado a encajar una pieza más de este fascinante Egipto.

Nos trasladamos al Aeropuerto Internacional de El Cairo para volar de regreso a Madrid.
Volvemos con recuerdos, aventuras y todo lo aprendido durante el camino. Nos despedimos de Egipto y de Nut sabiendo que el verdadero secreto de este viaje es todo lo que ahora somos capaces de ver y comprender de otra manera.

Porque un buen explorador nunca regresa exactamente igual que cuando comenzó su viaje. Nuestra aventura en Egipto termina aquí… pero las ganas de seguir descubriendo el mundo, no.



Vuelos y alojamientos

HORARIOS DE VUELOS – MADRID-				
22 MARZO	MS2754	MADRID (MAD)	LUXOR(LXR)	13:25 h – 19:10 h
26 MARZO	MS085	ASWAN (ASW)	CAIRO (CAI)	15:45 h – 17:10 h
29 MARZO	MS2753	CAIRO (CAI)	MADRID(MAD)	07:50 h – 12:55 h

HOTELES SELECCIONADOS CAT. 5* (indicados o similares)	
UBICACIÓN	BARCO/ HOTEL
Crucero	MS. BLUE SHADOW 5 ⚓
El Cairo	SHERATON CAIRO HOTEL & CASINO 5* L

SERVICIOS

Hemos pensado en cada detalle para que solo tengáis que preocuparos de disfrutar. Esto es lo que incluye vuestra expedición a Egipto:

Vuelos y Tasas

Vuelos en línea regular, clase turista.
Tasas aéreas y carburantes incluidos.

Traslados

Traslados, según itinerario en bus o minivan (según número de participantes) con aire acondicionado.

Internet

Tarjeta de 10 gigas por adulto.

Alojamiento

Alojamiento en barco y hotel previstos, o Similares categoría 5*

Régimen alimenticio

Desayunos diarios.
Cinco almuerzos y cinco cenas (según itinerario)

Acompañante

Guía acompañante/animador ICÁRION desde el inicio del viaje en Madrid.

Propinas

Propinas generales del viaje incluidas

Seguro de viaje

Seguro de viaje completo incluido.

Compensación CO2

Compensación huella de CO2 de todos los vuelos.

Servicios

El precio incluye:

- Vuelos en línea regular, clase turista.
- Compensación de la huella de CO2 de los vuelos.
- Traslados, visitas y entradas, según itinerario.
- Alojamiento en hoteles previstos (o similares) en régimen indicado en itinerario.
- Cinco almuerzos y cinco cenas según itinerario (sin bebidas).
- Circuito en grupo con guía de habla hispana.
- Acompañante/ animador ICÁRION desde el inicio del viaje en Madrid.
- Propinas incluidas
- Seguro de viaje.
- Tasas aéreas y carburante.

*Nota: el orden (no así el contenido) de las excursiones puede variar con respecto a este itinerario.

El precio no incluye:

- Bebidas en las comidas.

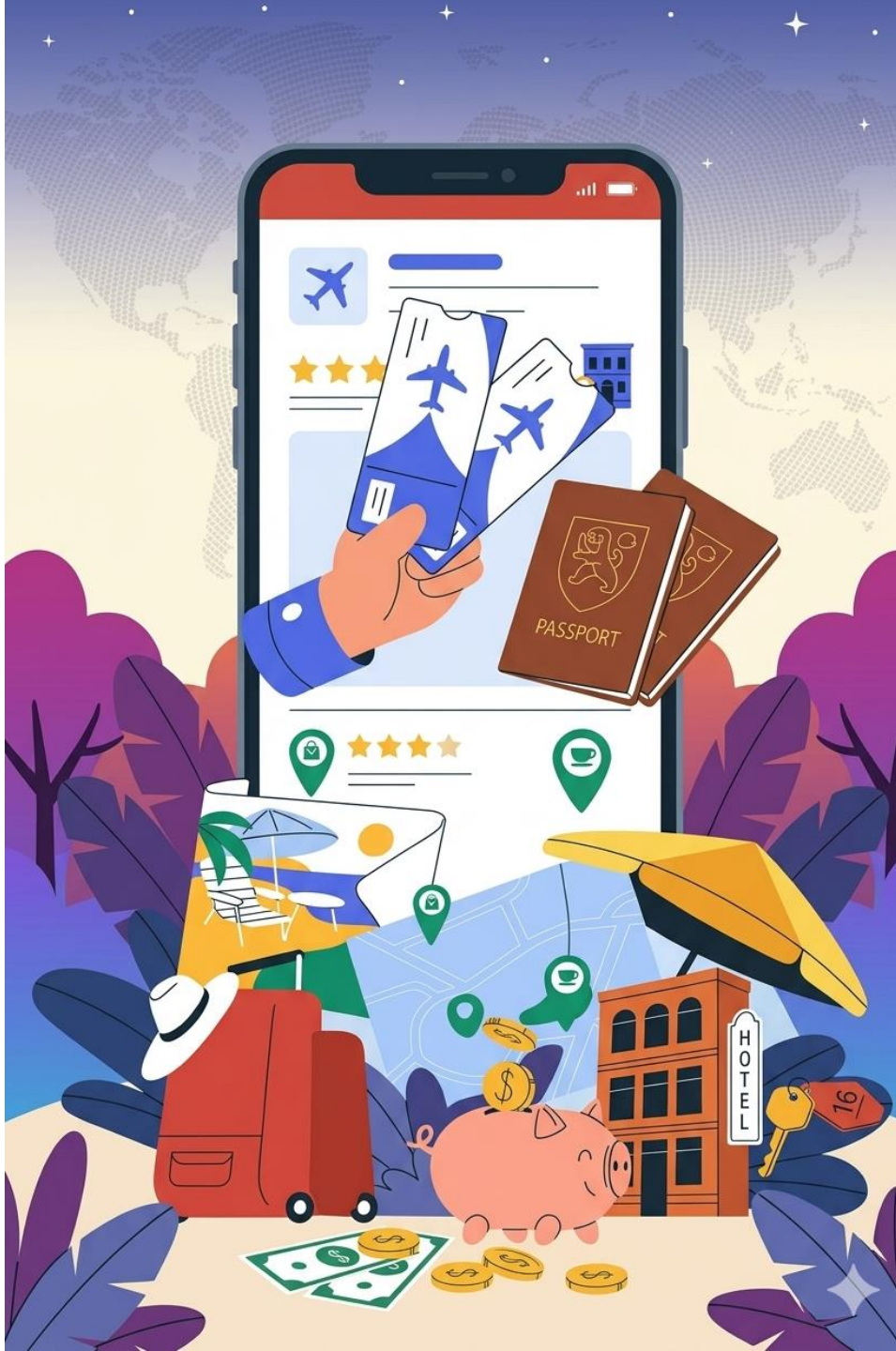

Precios

PRECIO POR PERSONA desde	
Adulto	2.990 €
NIño	2.169 €
Suplemento individual	4.018 €

A tener en cuenta:
En caso de una familia con dos niños menores de 12 años, se alojarán en dos cabinas dobles en el barco contiguas y en una habitación cuádruple en Cairo

Niño: 2-11 años compartiendo habitación con, al menos, 2 adultos.

- Seguro de anulación: 53.50 €
- Seguro anulación + protección: 97.50€

Los seguros opcionales deben ser contratados con una posterioridad máxima de 24h a la fecha de la reserva.

POLÍTICA DE PAGOS:

Los gastos de cancelación son independientes del calendario de pagos de la reserva:
Antes del 20/10: 25% depósito
Hasta 1 mes antes de la salida: Resto del importe

CONDICIONES DE CANCELACIÓN:

- Entre 44 y 31 días antes de la fecha de salida 30%
- Entre 30 y 25 días antes de la fecha de salida 60%
- Entre 24 y 21 días antes de la fecha salida 75%
- Entre 20 y 15 días antes de la fecha salida 100%

Alojamiento Crucero por el Nilo

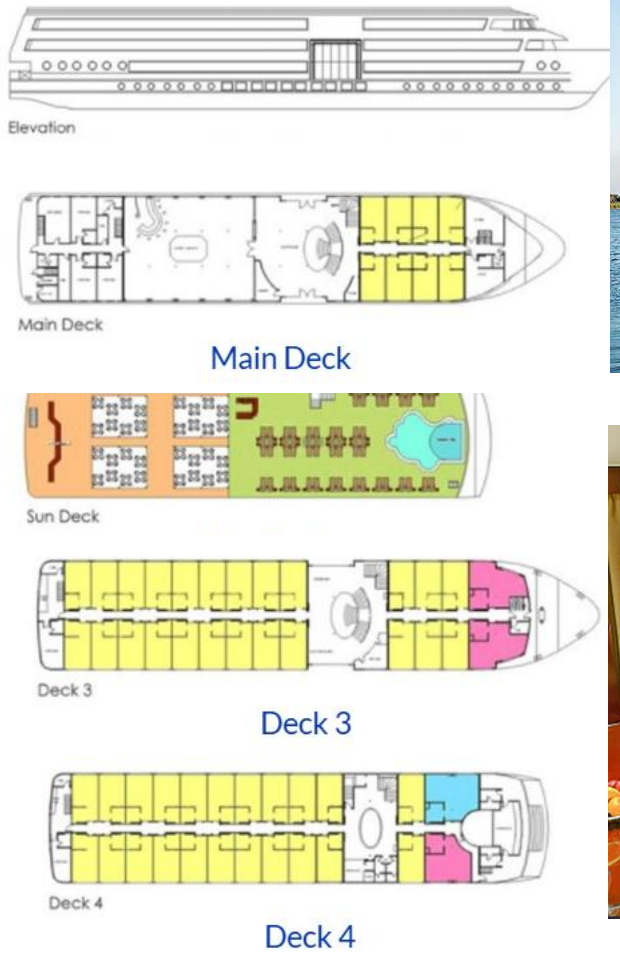





MS. BLUE SHADOW 5*

Año de inauguración: 2015 Puentes: 5

Cabinas: 58 Voltaje: 220 V

Entre las distintas instalaciones disponibles a bordo del barco, se encuentran restaurantes con ventanales para vistas panorámicas; bar y salón panorámico; recepción de bienvenida y coffee station; lavandería; tintorería; peluquería; tienda de souvenirs y joyerías; juegos de mesa; biblioteca y área de TV pública; discotecas; zona wellness con gimnasio, spa, sauna y sala de fitness; Wi-Fi gratuito. A bordo hay médico a su disposición las 24h del díaLa cubierta Solarium ofrece excelentes vistas panorámicas de la zona y está equipada con sillas, mesas, toldos y piscina.

Todas las cabinas están equipadas con camas individuales / dobles, sistema de aire acondicionado con control individual, armario, televisor LCD con canales por satélite, baño privado completo con secador de pelo y ducha hidromasaje, minibar, WiFi, alarma de incendios automática, despertador y caja fuerte en la habitación.

Hotel El Cairo









SHERATON CAIRO HOTEL & CASINO 5* L

El Sheraton Cairo Hotel & Casino está a solo 600 metros del teatro de la Ópera y ofrece habitaciones con balcón privado con vistas a las orillas del río Nilo. El establecimiento dispone de casino, piscina al aire libre y servicio de habitaciones 24 horas.

Las habitaciones del hotel Sheraton Cairo son amplias e incluyen muebles de madera, ropa de cama de algodón egipcio 100% y zona de estar con sofá. Todas las habitaciones están equipadas con TV de pantalla plana vía satélite.
El establecimiento alberga un gimnasio bien equipado con máquinas de fitness y de ejercicio cardiovascular, y un centro de fitness con servicio de masoterapia, jacuzzi y baño de vapor.

El Sheraton Cairo Hotel & Casino se encuentra a 1,5 km del famoso Museo Egipcio de El Cairo y a 4 km del animado mercado de Khan Al Khalili. El personal, disponible las 24 horas, puede ayudar a los huéspedes a organizar visitas y excursiones.

SOSTENIBILIDAD
Digitalización

APP ICÁRION

La APP pone en valor dos de nuestros pilares más importantes: sostenibilidad y digitalización. Esta App alojará toda la documentación del viaje, sustituyendo al tradicional modelo físico tan contaminante de papel y plástico, ofreciendo además información mucho más actualizada y en tiempo real de lo que un viajero necesita. Por otra parte, permite a nuestros pasajeros estar siempre conectados directamente con todos los prestatarios de servicios. La APP Icárion es, en definitiva, un paso adelante en el disfrute de un viaje.

- Notificaciones de horario y puerta de embarque de los vuelos, así como cualquier cambio que se produzca.
- Mensajes de guías sobre horarios importantes.
- Mensajes de la agencia minorista o de Icárion.
- Sin necesidad de cuentas de email o whatsapp.
- Itinerario interactivo.
- Billetes de avión.
- Bonos de hoteles y servicios.
- Póliza de seguros.
- Acceso a la ficha de destino de Icárion.
- Enlace con la web de las oficinas de turismo.
- Enlace con guías de ocio en destino (espectáculos, eventos especiales, etc.).
- Previsión meteorológica en destino en tiempo real.
- Ubicación de hoteles.
- Teléfono de asistencia 24 horas.

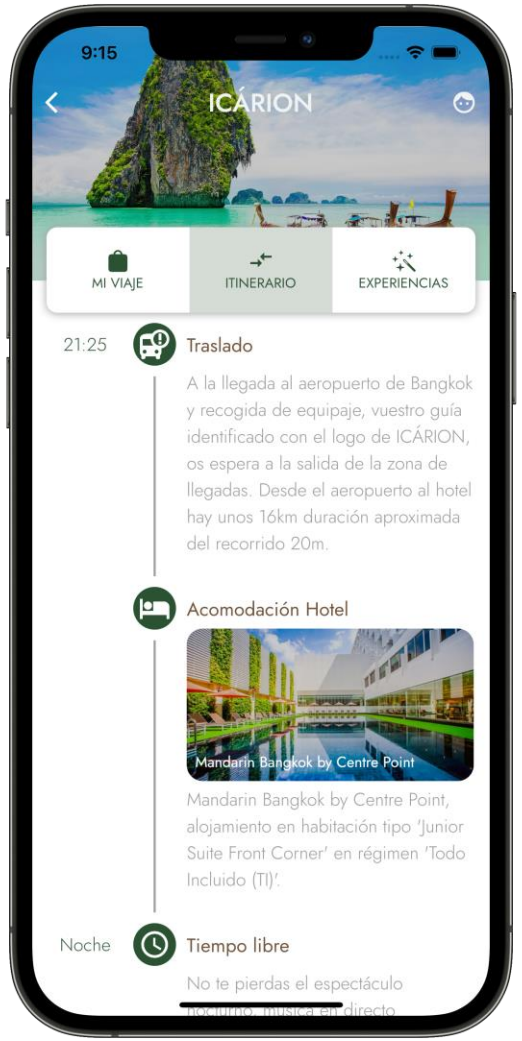

SOSTENIBILIDAD
Compensación de la huella CO2

Icárion forma parte del ADN de Iberostar, su matriz y la compañía hotelera española más comprometida con el medioambiente. Con más del 80% de hoteles en primera línea de playa, la compañía centra sus objetivos en la conservación de mares y océanos para contribuir a un turismo cada vez más sostenible. Siendo conscientes que el planeta nos necesita, no entendemos el turismo si no es sostenible. Nuestros objetivos de crecimiento económico están alineados con nuestros objetivos sobre los tres ejes de la sostenibilidad: el social, el económico y el ecológico.

Entre otras medidas que forman parte de las líneas maestras de nuestro código de RSC, además de trabajar con los proveedores más implicados y responsables con la sostenibilidad turística, como es el caso de Salla, destaca la COMPENSACIÓN DE LA HUELLA DE CO_2 de los todos los vuelos de nuestros clientes:

La actividad turística tiene también un impacto negativo en el cambio climático debido, entre otros motivos, a la emisión de gases de efecto invernadero a la atmósfera, especialmente durante el transporte aéreo. Es por ello por lo que, además de contar con los procesos internos más sostenibles, en Icárion hemos implantado una política de compensación de CO_2 por la que todos nuestros viajes incluyen -sin coste adicional para nuestros pasajeros- la compensación de las emisiones de sus vuelos por medio de la reforestación y conservación de bosques.

Podréis descubrir más en nuestra web sobre nuestros proyectos de compensación en Kenia, Uganda y Zambia.

Del mismo modo colaboramos activa y económicamente con Air France/KLM en la investigación sobre el uso del SAF (Fuel Sostenible para Aviones).

¡Un viajero Icárion es un viajero responsable!



ICÁRION

El gran viaje