



CRUCERO POR EL SENA



VIAJE 8 DÍAS

Estancia 7 noches

Ref.	Fecha salida	Plazas	Precio
	03 Julio	24	
26015	Camarote EN PUENTE inferior con ventana	4	2.850 €
26016	Camarote EN PUENTE intermedio con balcón frances	10	3.100 €
26017	Camarote EN PUENTE superior con balcón frances	10	3.220 €
Suplemento Habitación Individual			Consultar

Precio No Gente 100% Kutxabank

Reservas a partir del 25 de Marzo

	03 Julio	
26015	Camarote EN PUENTE inferior con ventana	3.050 €
26016	Camarote EN PUENTE intermedio con balcón frances	3.300 €
26017	Camarote EN PUENTE superior con balcón frances	3.420 €

Día 1º: Punto de origen - París (Cena a bordo)

Salida del punto de origen con destino al aeropuerto de Loiu-Bilbao. Trámites de facturación y embarque con destino París en vuelo directo. Llegada y traslado en autobús hasta el barco. Trámites de embarque, cena y animación. Comenzaremos la navegación con destino Rouen. Noche a bordo.

Día 2º: Rouen (Pensión completa a bordo)

Navegación durante toda la mañana. Después del almuerzo visita a pie de Rouen, situada en la región de Normandía, a orillas del río Sena. Es la capital del departamento de Sena Marítimo y una de las ciudades con más historia del país. Combina historia, arte y modernidad. Tiempo libre y regreso al barco para la cena. Por la noche asistiremos al espectáculo de luz y sonido en la fachada de la catedral. Alojamiento.

Día 3º: Caudebec - Le Havre (Pensión completa a bordo)

Salida a primera hora desde Caudebec para visitar la Abadía de Jumièges, una antigua abadía benedictina, considera una de las ruinas más bellas del país. Fue hogar de hasta mil monjes y es un magnífico ejemplo de arquitectura medieval en el valle del Sena. Continuaremos para visitar la Abadía románica de Saint Mar-

tin de Boscherville, donde destaca su iglesia, la sala capitular, sus jardines monásticos, el jardín medicinal medieval, etc. Regreso al barco para almorzar. Navegación hasta Le Havre y llegada a última hora de la noche. Música a bordo y animación. Alojamiento.

Día 4º: Le Havre (Honfleur & Etretat) (Pensión completa a bordo)

Amanecemos en Le Havre y salida para visitar Honfleur, un pintoresco puerto normando conocido por su belleza artística, su arquitectura medieval bien conservada y su aire romántico. Tras la visita, tiempo libre para disfrutar de la ciudad. Regreso al barco para almorzar y tras ello, salida para hacer la visita de Etretat, situada en la Costa de Alabastro y famosa por sus acantilados sobre el Canal de la Mancha. Daremos un breve paseo por la ciudad y regreso al barco. Cena y animación a bordo. Alojamiento.

Día 5º: Vernon - Giverny (Pensión completa a bordo)

Mañana de navegación y llegada a Vernon hacia el mediodía. Tras el almuerzo, salida para visitar la Casa Museo del pintor Claude Monet en Giverny. Aquí vivió y creó algunos de sus cuadros más icónicos. Regreso y visita a pie de Vernon, donde destacan sus casas de entramado de madera, el Ayuntamiento y la Colegiata de Nôtre Dame, entre otros. Tarde de navegación por el Sena. Cena y animación a bordo. Alojamiento.

Día 6º: Conflans (Palacio de Chantilly o Palacio de Versalles) - París (Pensión completa a bordo)

Por la mañana visita del Palacio de Chantilly o del Palacio de Versalles. Se visitará uno de los dos palacios. Datan del s. XVI y del s. XVII y en ambos además de parte de su interior podremos admirar jardines, estanques o fuentes. Almuerzo en el barco. Tarde de navegación por el río Sena. Cena y animación a bordo. Alojamiento.

Día 7º: París (Pensión completa a bordo)

Dedicaremos la mañana a realizar una visita panorámica de París. Desde el autobús veremos los monumentos más famosos: la Torre Eiffel, el Museo del Louvre, Notre Dame, etc. Almuerzo en el barco. Tarde libre para seguir descubriendo la ciudad. Cena de despedida y animación a bordo. Alojamiento.

Día 8º: París - Punto de origen (Desayuno a bordo)

Desayuno. Tiempo libre hasta la hora acordada para el traslado al aeropuerto de París para tomar el vuelo de regreso a Loiu-Bilbao. Llegada y traslado a los puntos de origen. Fin del viaje.



EL VIAJE INCLUYE:

- Traslado exclusivo de **azulmarino** al aeropuerto de Loiu-Bilbao y regreso.
- Vuelos desde Bilbao a París y regreso, en vuelo directo.
- Alojamiento de 7 noches en el barco MS Monarch Countess 5*, en cabina doble.
- Régimen alimenticio de pensión completa desde la cena del primer día al desayuno del último día, (paquete de bebidas incluidas en el barco de 12 h a 24 h).
- Guía acompañante durante todo el viaje.
- Todos los servicios y visitas especificados en el itinerario, incluidos traslados
- Audioguías durante el viaje.
- Tasas de aeropuerto y puerto y propinas barco.
- Seguro de asistencia y cancelación.
- Actividades a bordo.

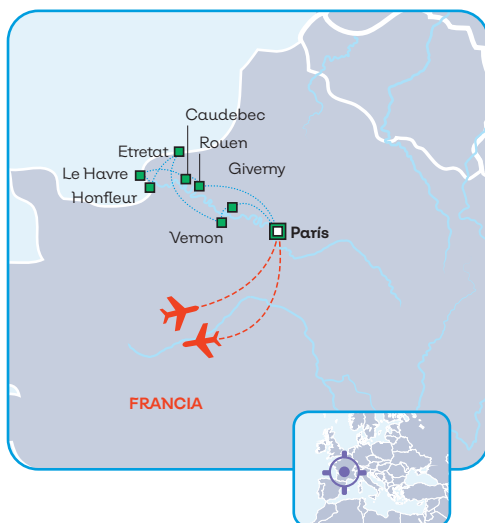

PUNTOS DE SALIDA:

Bilbao, Vitoria, Donostia, Zarautz, Eibar y aeropuerto de Loiu-Bilbao.

REQUISITOS:

- Pasaporte en vigor.
- Grupo mínimo de 20 personas.

NOTA:

El orden de visitas podrá ser alterado por cuestiones organizativas.

Las visitas se realizarán en tour regular.

